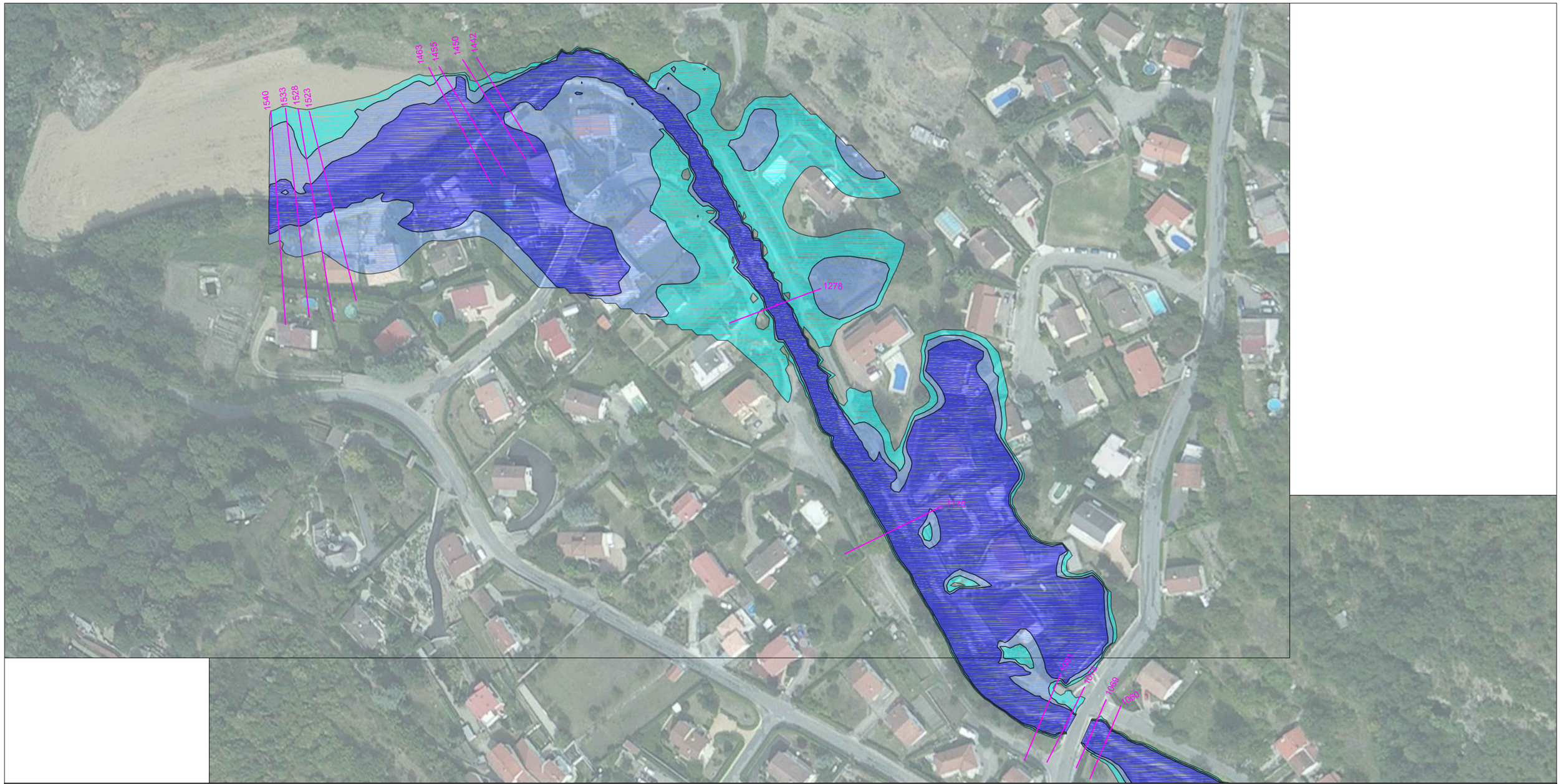

Hauteurs d'eau en crue centennale

- H > 1 m
- 0.5 m < H < 1 m
- H < 0.5 m

Profil PPRi

SAINT-ETIENNE métropole
communauté d'agglomération

Faisabilité et aménagement du lit
et des berges du Gier à Chateauneuf

Zone inondable PPRi

Carte 1

INDICE	DATE	MODIFICATIONS	Conçu	Dessiné	Validé
00	09/10/2015	PREMIERE VERSION	ED	ED	VD

N° PIECE	ECHELLE
	1/1500

Mandataire : bureau d'ingénierie et infrastructures
V.D.I
46 rue de la Télématique
42 000 SAINT ETIENNE
Tél. : 04 77 06 28 79
Fax : 04 77 06 28 83
contact@vdingenierie.fr

Cotraitant n°2 : bureau d'études hydraulique
HTV
32 chemin de Bier
38 110 SAINTE BLANDINE
Tél / Fax : 04 74 83 39 12
contact.htv@orange.fr

Cotraitant n°1 : bureau d'études en génie de l'environnement
RIPARIA
1940, route des Cévennes
30 200 BAGNOLS SUR CEZE
Tél : 04 66 89 63 52
Fax : 04 66 89 63 56

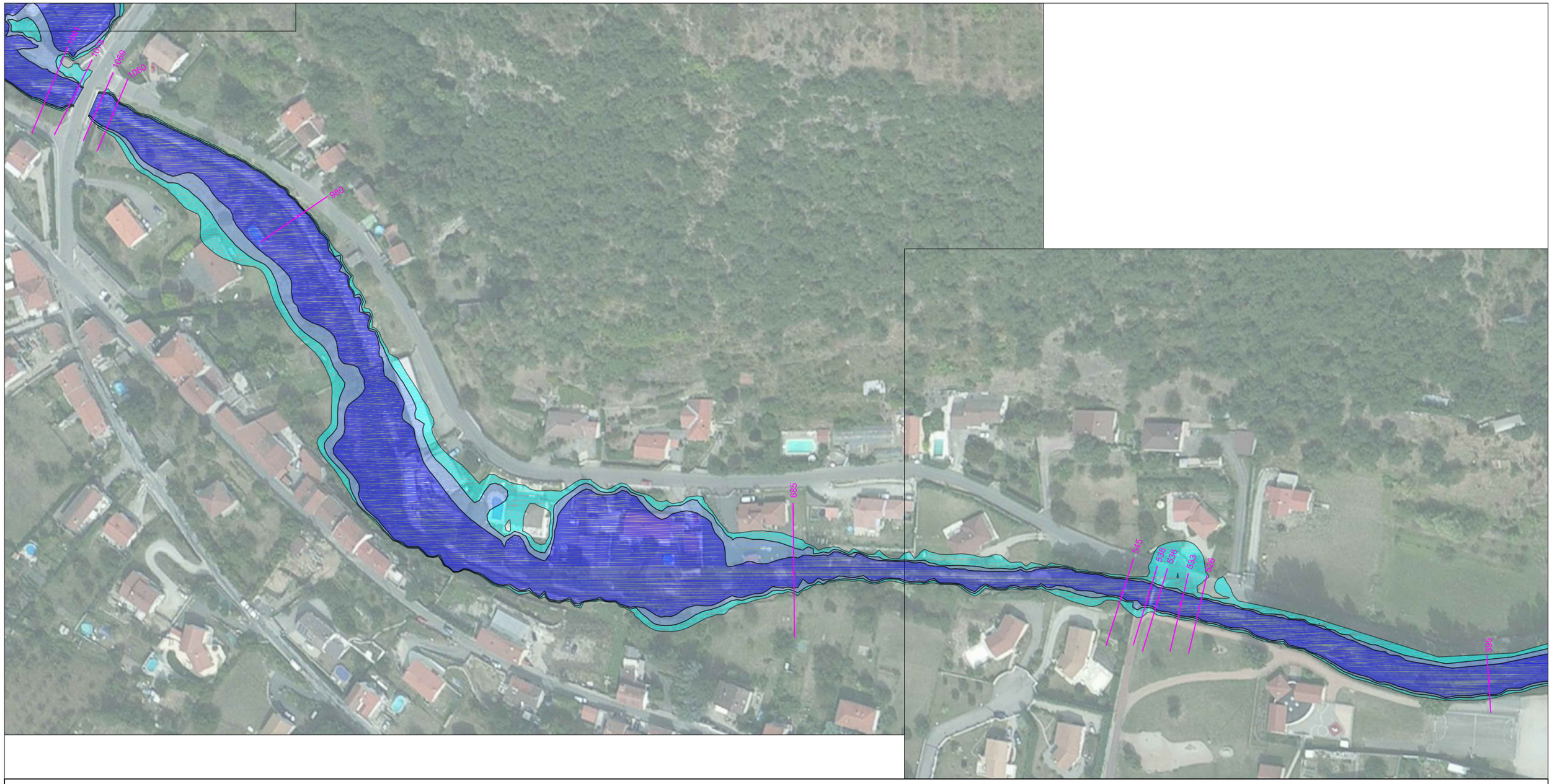

Hauteurs d'eau en crue centennale

H > 1 m

0.5 m < H < 1 m

H < 0.5 m

Profil PPRi

SAINT-ETIENNE métropole
communauté d'agglomération

Faisabilité et aménagement du lit
et des berges du Gier à Chateauneuf

Zone inondable PPRi

Carte 2

INDICE	DATE	MODIFICATIONS	Conçu	Dessiné	Validé
00	09/10/2015	PREMIERE VERSION	ED	ED	VD

N° PIECE	ECHELLE
	1/1500

Mandataire : bureau d'ingénierie et infrastructures
V.D.I
46 rue de la Télématique
42 000 SAINT ETIENNE
Tél. : 04 77 06 28 79
Fax : 04 77 06 28 83
contact@vdingenierie.fr

Cotraitant n°2 : bureau d'études hydraulique
HTV
32 chemin de Bier
38 110 SAINTE BLANDINE
Tél / Fax : 04 74 83 39 12
contact.htv@orange.fr

Cotraitant n°1 : bureau d'études en génie de l'environnement
RIPARIA
1940, route des Cévennes
30 200 BAGNOLS SUR CEZE
Tél : 04 66 89 63 52
Fax : 04 66 89 63 56

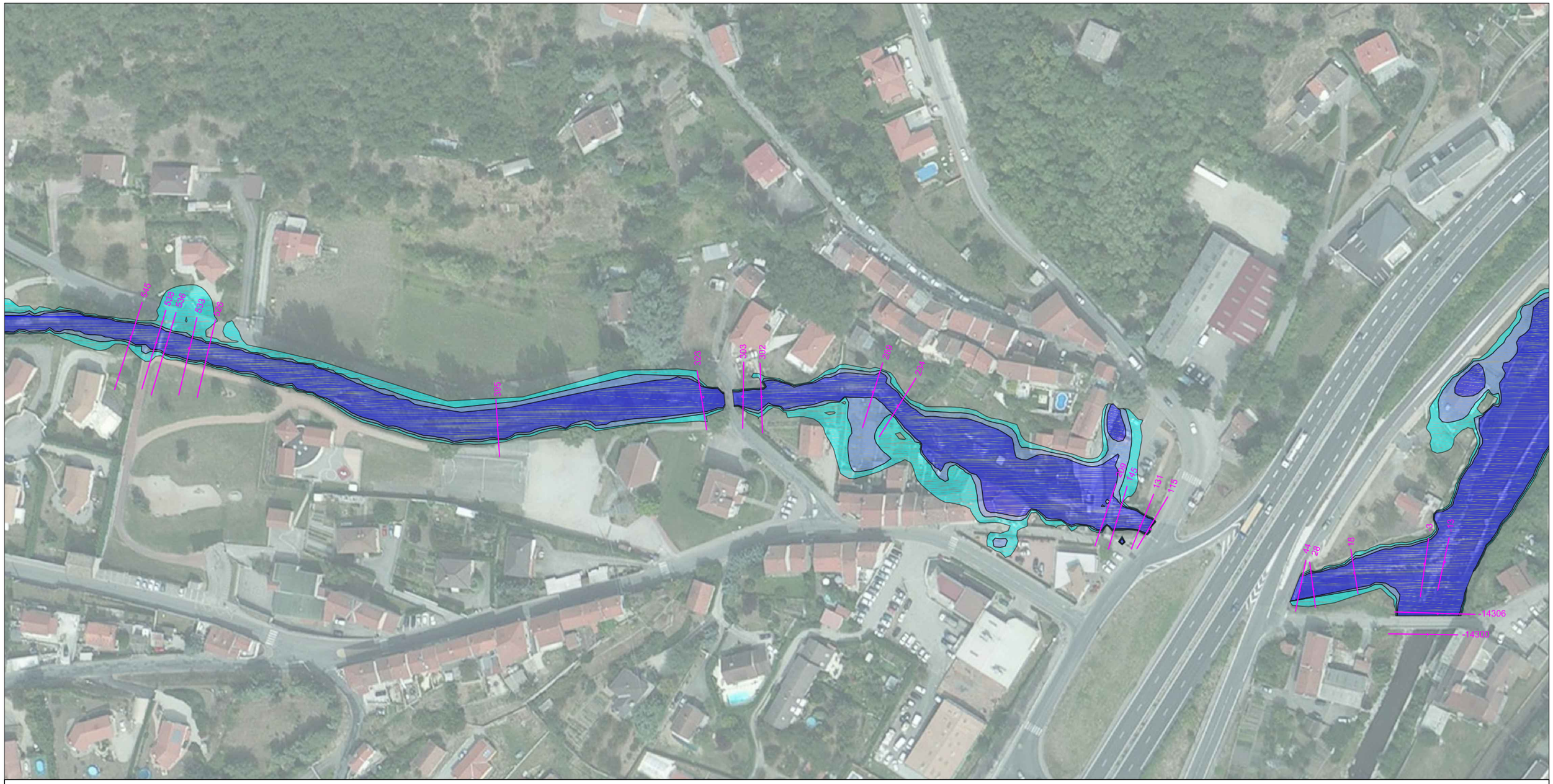

Hauteurs d'eau en crue centennale

H > 1 m

0.5 m < H < 1 m

H < 0.5 m

Profil PPRi

SAINT-ETIENNE métropole
communauté d'agglomération

Faisabilité et aménagement du lit
et des berges du Gier à Chateauneuf

Zone inondable PPRi

Carte 3

INDICE	DATE	MODIFICATIONS	Conçu	Dessiné	Validé
00	09/10/2015	PREMIERE VERSION	ED	ED	VD

N° PIECE	ECHELLE
	1/1500

Mandataire : bureau d'ingénierie et infrastructures
V.D.I
46 rue de la Télématique
42 000 SAINT ETIENNE
Tél. : 04 77 06 28 79
Fax : 04 77 06 28 83
contact@vdingenierie.fr

Cotraitant n°2 : bureau d'études hydraulique
HTV
32 chemin de Bier
38 110 SAINTE BLANDINE
Tél / Fax : 04 74 83 39 12
contact.htv@orange.fr

Cotraitant n°1 : bureau d'études en génie de l'environnement
RIPARIA
1940, route des Cévennes
30 200 BAGNOLS SUR CEZE
Tél : 04 66 89 63 52
Fax : 04 66 89 63 56